

## 가정의 달 조형물 디자인 설치 기획안

## CONCEPT & MESSAGE

사랑을 전하세요.  
사랑은 어디든 있어요.

**LOVE IS ALL AROUND YOU**

## PURPOSE

- 5월 가정의 달 맞이 '사랑'에 대한 함축적 메시지 전달  
(1일 근로자의날, 5일 어린이날, 8일 어버이날, 11일 입양의날, 15일 스승의날, 16일 성년의날, 21일 부부의날)
- 코엑스 실내외 조형물 제작 설치를 통한 공간 명소화 및 활성화
- 코엑스의 지속적인 이벤트임을 알리며 시민들에게 체험거리 제공
- 문화전시 서비스로 관람객의 안정성 확보와 바이럴 효과 증대

## HOW TO

- 외부 공간에 볼륨감 있는 조형물을 설치하여, 코엑스만의 아이코닉한 이벤트로 일반 시민에게 화제거리, 체험거리 제공
- 포토존을 설치하여 사랑하는 이들에게, 사랑하는 사람들과 추억을 남기는 체험형 조형물/시설물 설치

## BUDGET

구분	내용	금액	비고
옥상	에어 벌룬	3000만원	<ul style="list-style-type: none"><li>- 에어벌룬 디자인 자유 제안</li><li>- 재질 두께와 헬륨가스 충전횟수에 따라 건적 상이</li></ul>
야외광장 및 로비	체험형 조형물 에어 벌룬 랩핑	15,000만원	<ul style="list-style-type: none"><li>- 동측 광장 앞 또는 동문 실내 로비에 하트 조형물을 설치하여 체험거리 제공</li><li>- 북문 실내 로비 하트 조형물을 설치하여 체험거리 제공</li><li>- 2층 난간 위 VOID 공간 하트 꾸러미를 설치하여 내외부 하트 연계</li><li>- 2층 난간, 에스컬레이터 측면 랩핑</li><li>- 기타 공간 자유 제안</li></ul>

## IDEA REFERENCE

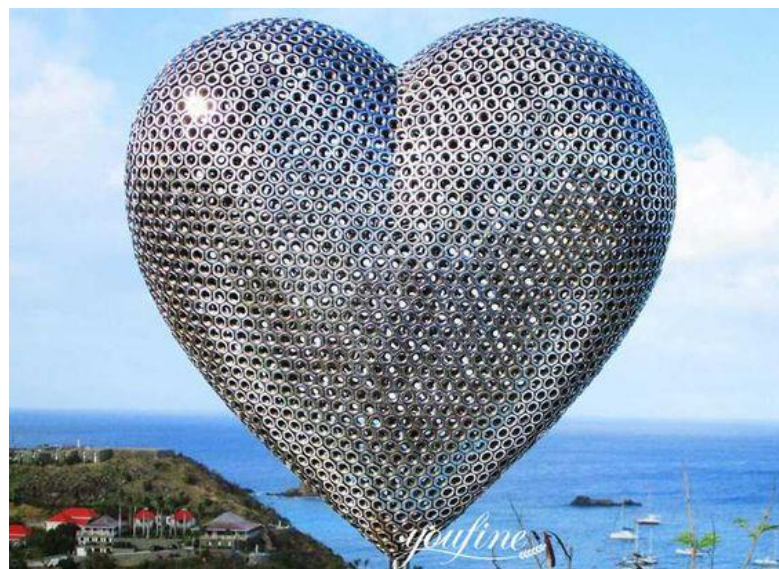

## PLACE

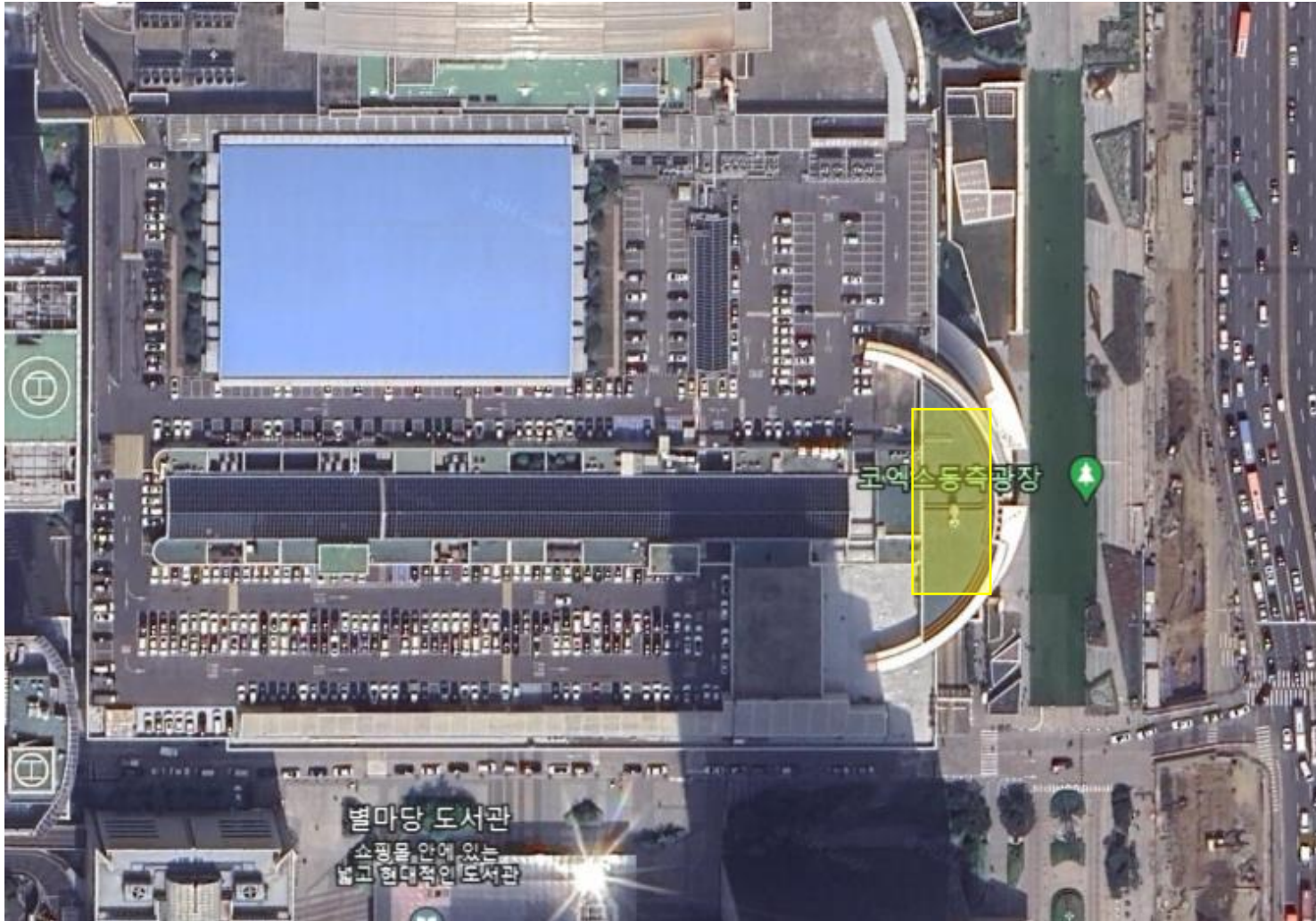

코엑스 동측 크라운 상부

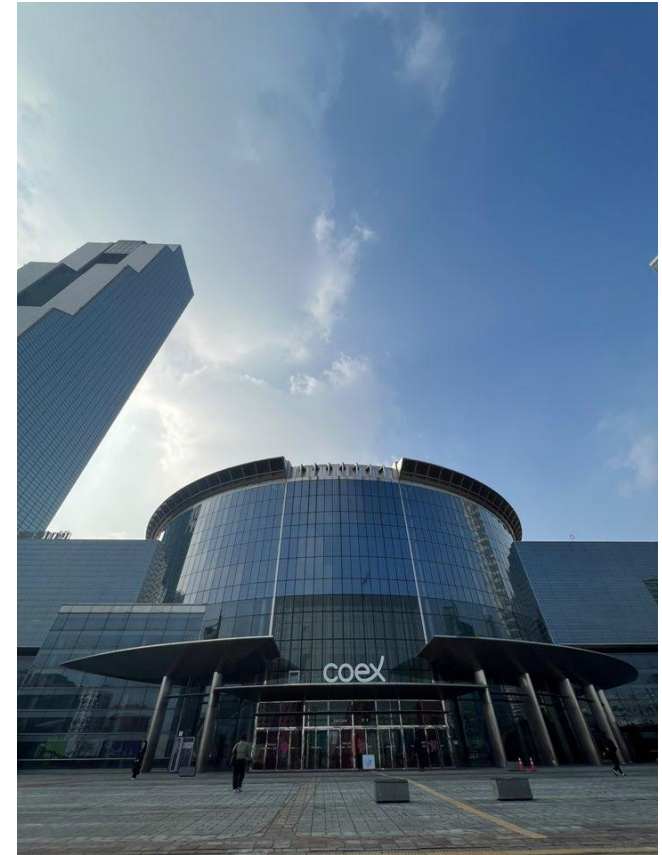

## SKETCH IDEA

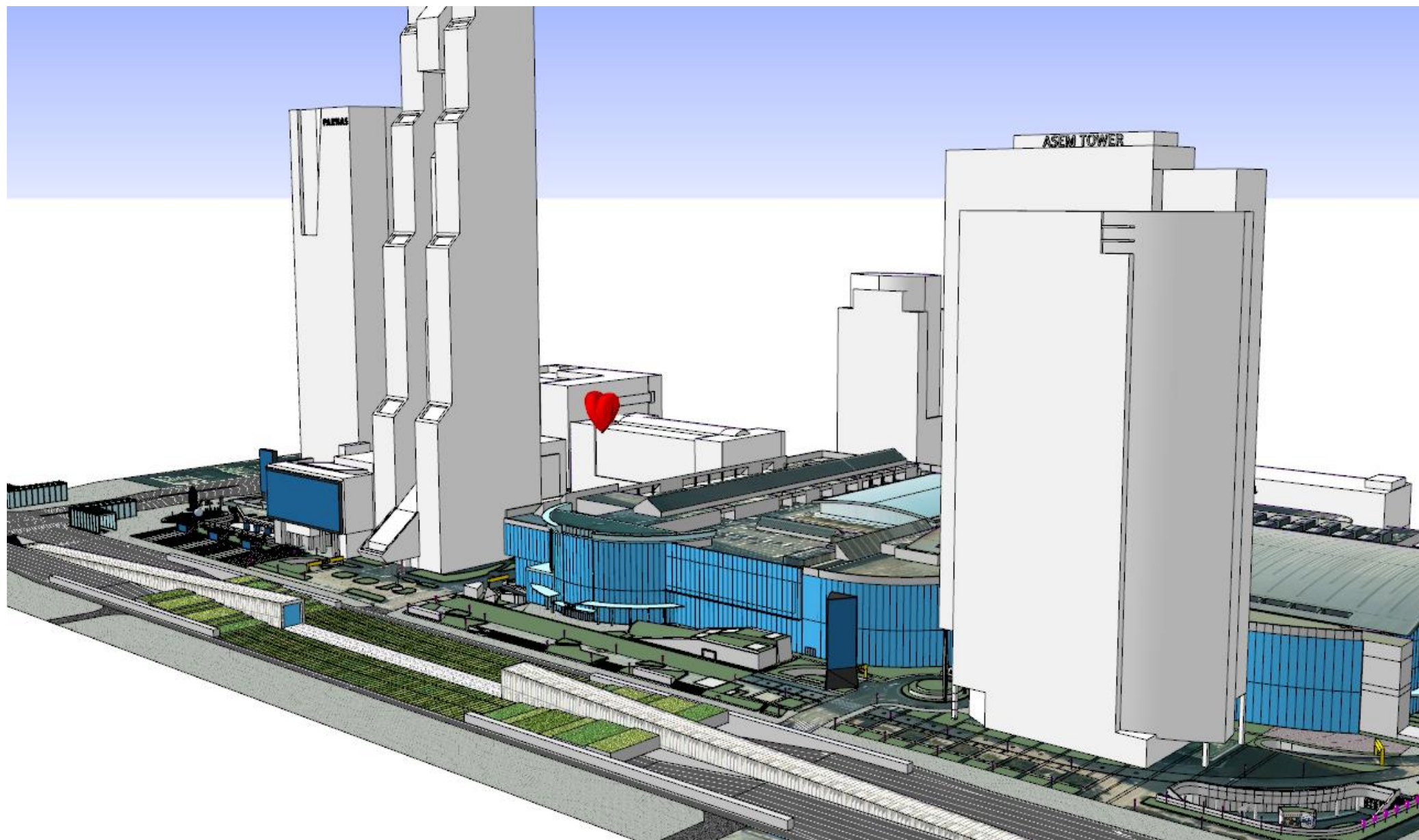

## SKETCH IDEA

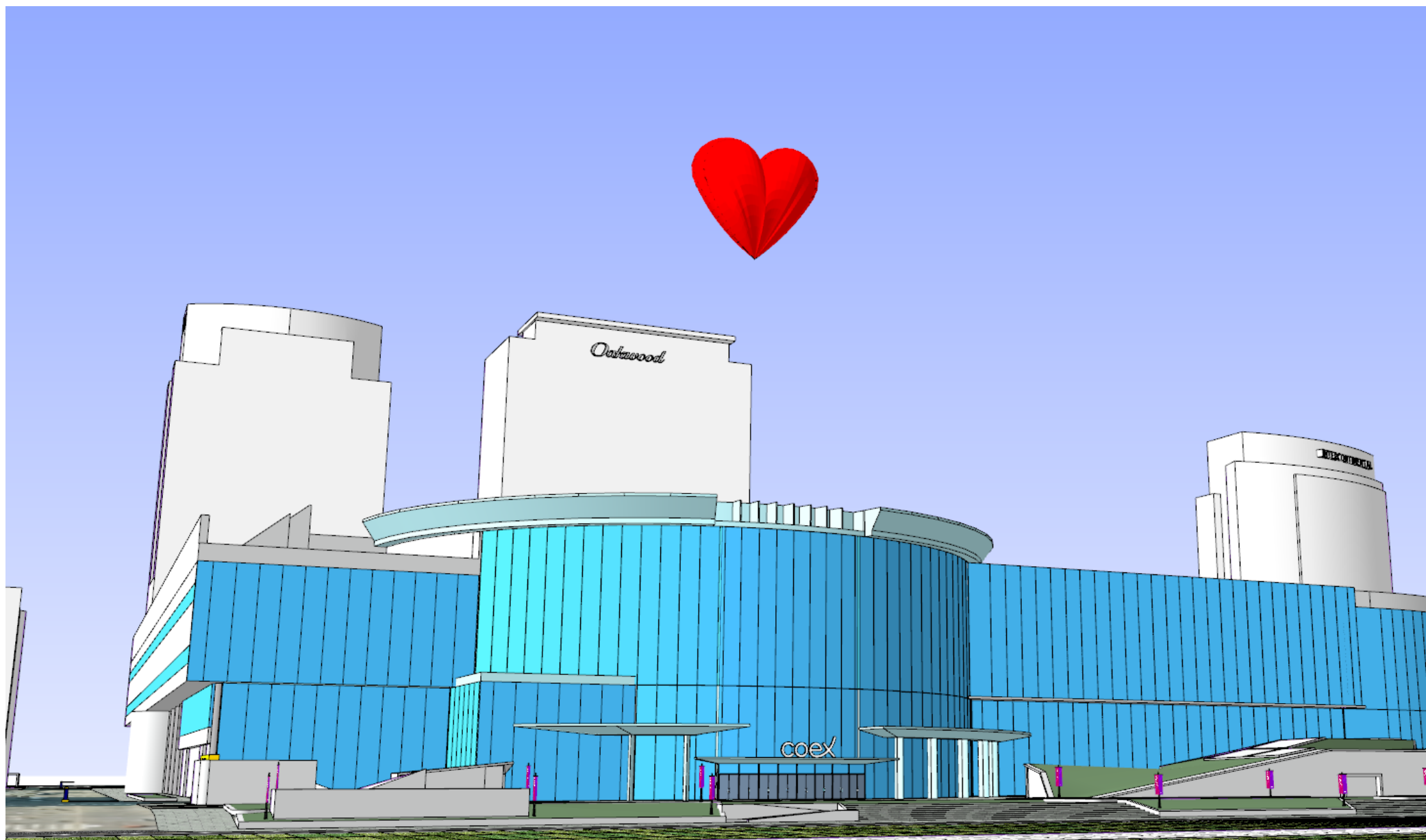

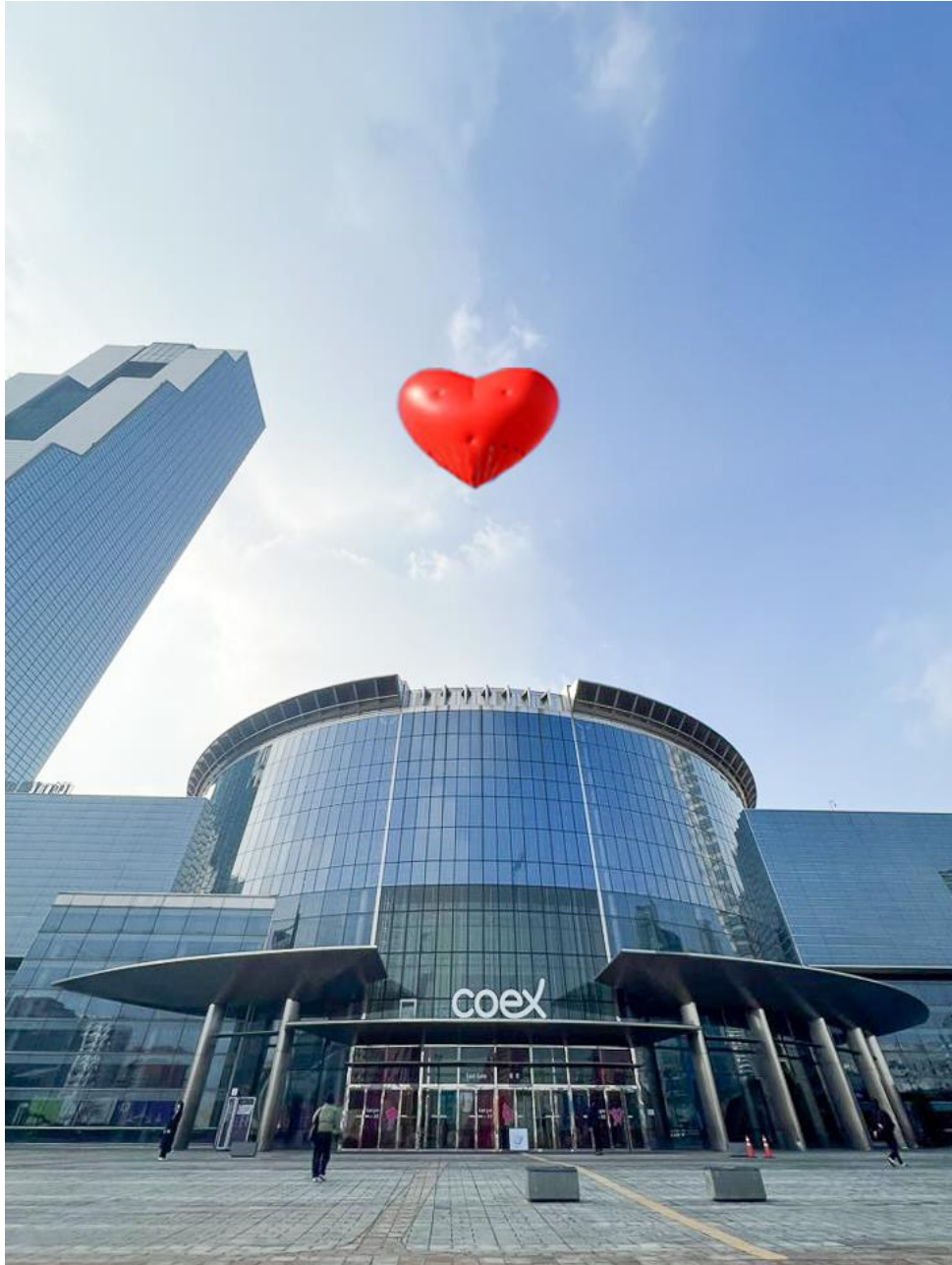

디자인 예시

위 치 : 코엑스 옥상 주차장

기 간 : 2024.05.01 – 2024.05.31

특이사항

- 에어벌룬 최소 사이즈 : 12m x 12m
- 에어벌룬 디자인 자유 제안
  - ※ 제안시 저작권에 저촉되지 않음을 제안사에서 입증해야 함.
- 헬륨가스 1회 충전 포함,, 최소한의 충전을 위한 재질 및 두께 고려
- 안정성 및 구조검토 후 최선의 사이즈 제안, 구조검토서 제출 필수
- 코엑스 시설물 타공 및 결박 금지
- 라이트 기능 추가 (스포츠라이트 / 내장형 자체 발광 (+타이머))

스포츠라이트



내장형 자체 발광



## LOBBY AREA – EAST GATE

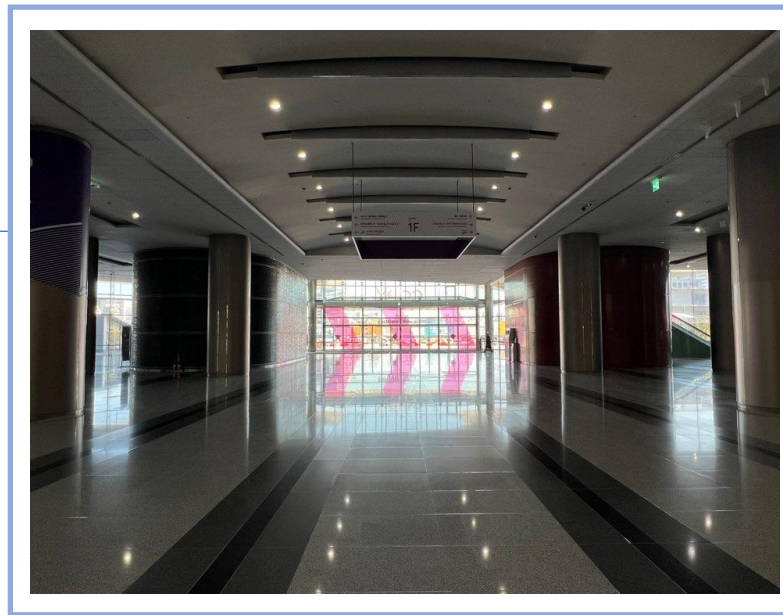
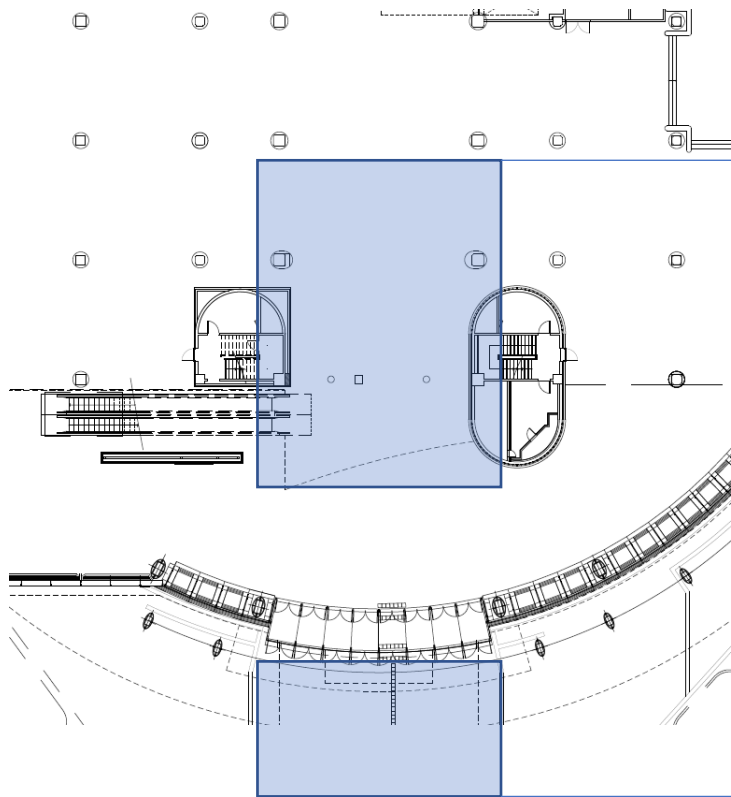

위 치 : 동문 출입문 앞 / 동문 실내 로비 중 선택

기 간 : 2024.05.01 – 2024.05.31

특이사항 : 볼륨감 있는 조형물/포토존으로 상세 디자인 자유 제안 입찰

## IDEA REFERENCE



하트 조형물을 숲처럼 빼곡히 조성하고 내부에 조명을 넣어 밤에도 주변을 밝힐 수 있는 포토 스팟

## VOID AREA

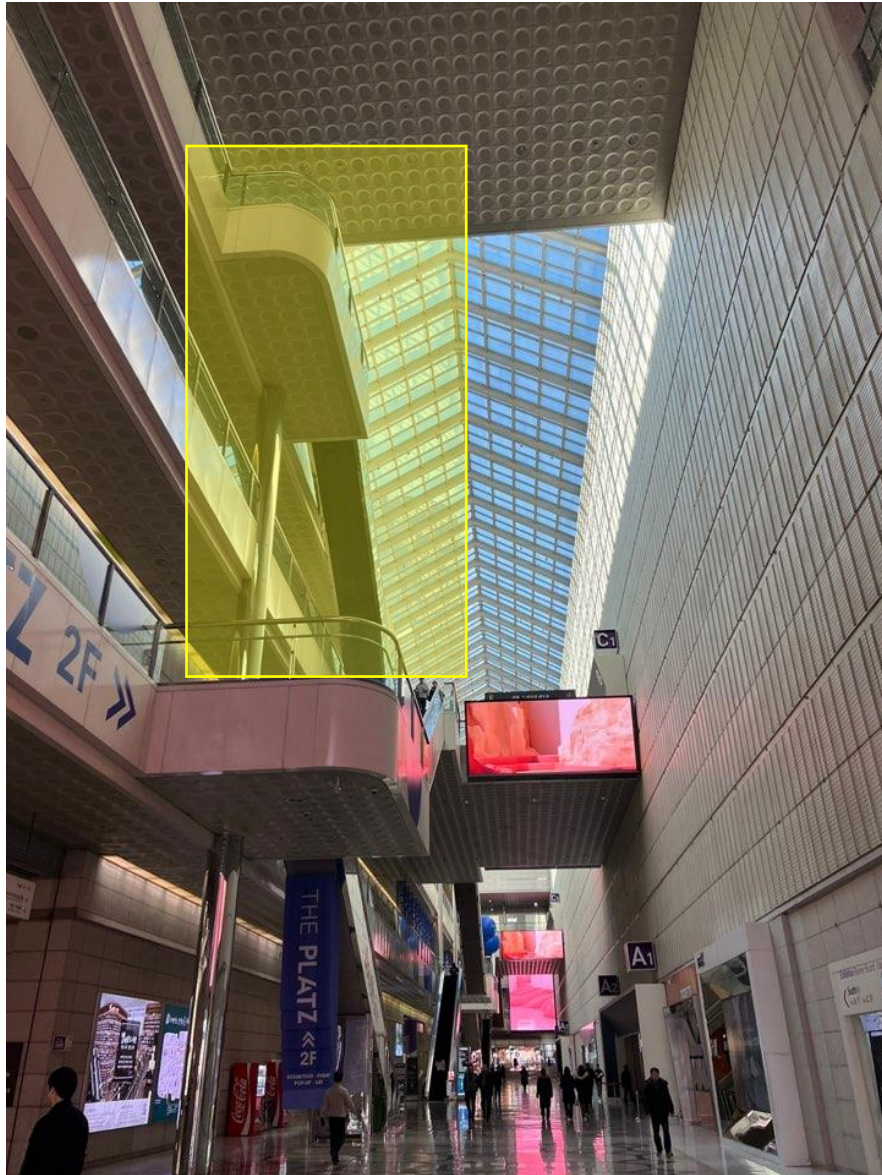

위 치 : 2층 난간 VOID 공간

기 간 : 2024.05.01 – 2024.05.31

구 성 : 공간에 외부 풍선과 연계하여 내부에도 하트 풍선 꾸러미 설치

특이사항 : - 수량, 크기, 하트 디자인 자유 제안 입찰  
- XPACE 광고판 가리지 않는 위치 선정

## WRAPPING AREA



위 치 : 2층 난간, 에스컬레이터

기 간 : 2024.05.01 – 2024.05.31

특이사항 : 더플라츠 랩핑 구역 (에스컬레이터 측면 유리면, 2층 난간) 랩핑 상세 디자인 자유 제한

\*現 더플라츠 랩핑 제거 후 시공

## WRAPPING AREA

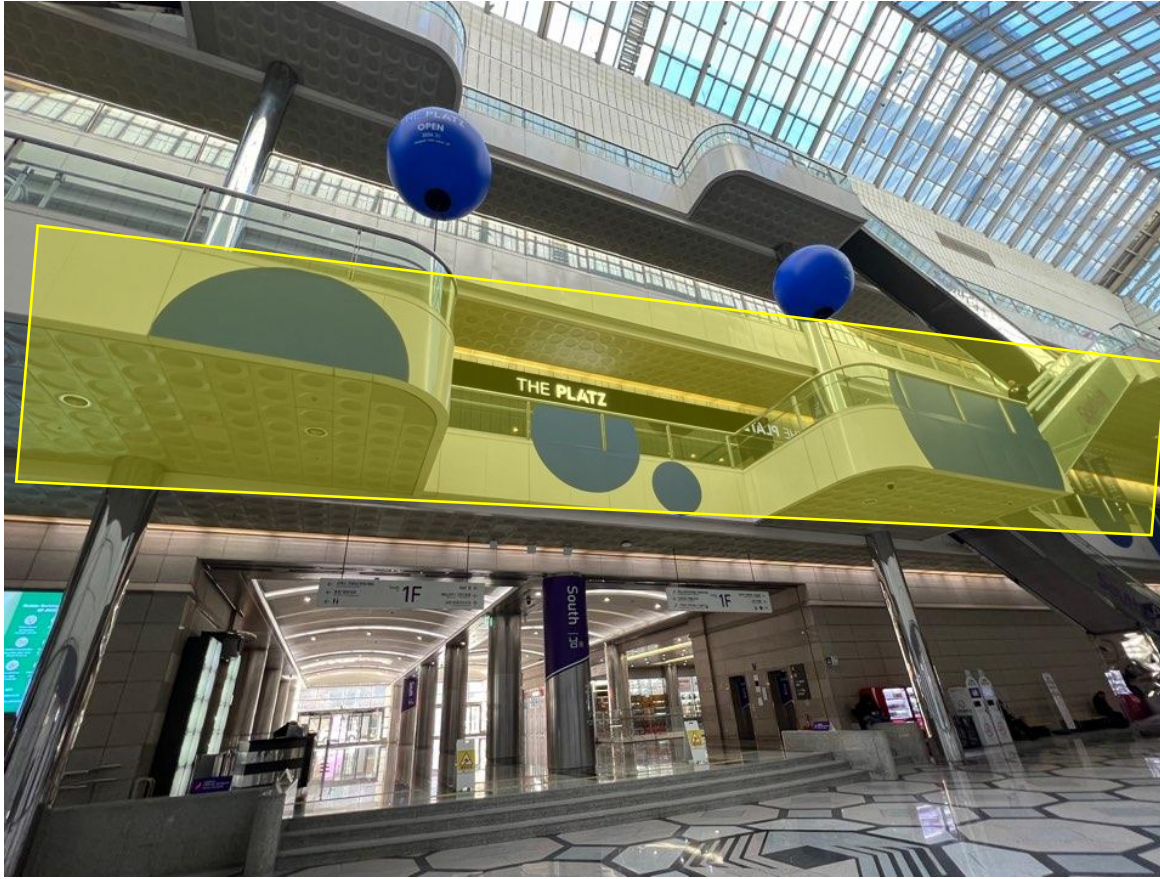

위 치 : 2층 난간, 에스컬레이터

기 간 : 2024.05.01 – 2024.05.31

특이사항 : 더플라츠 랩핑 구역 (에스컬레이터 측면 유리면, 2층 난간) 랩핑 상세 디자인 자유 제한

\*現 더플라츠 랩핑 제거 후 시공

## LOBBY AREA – NORTH GATE

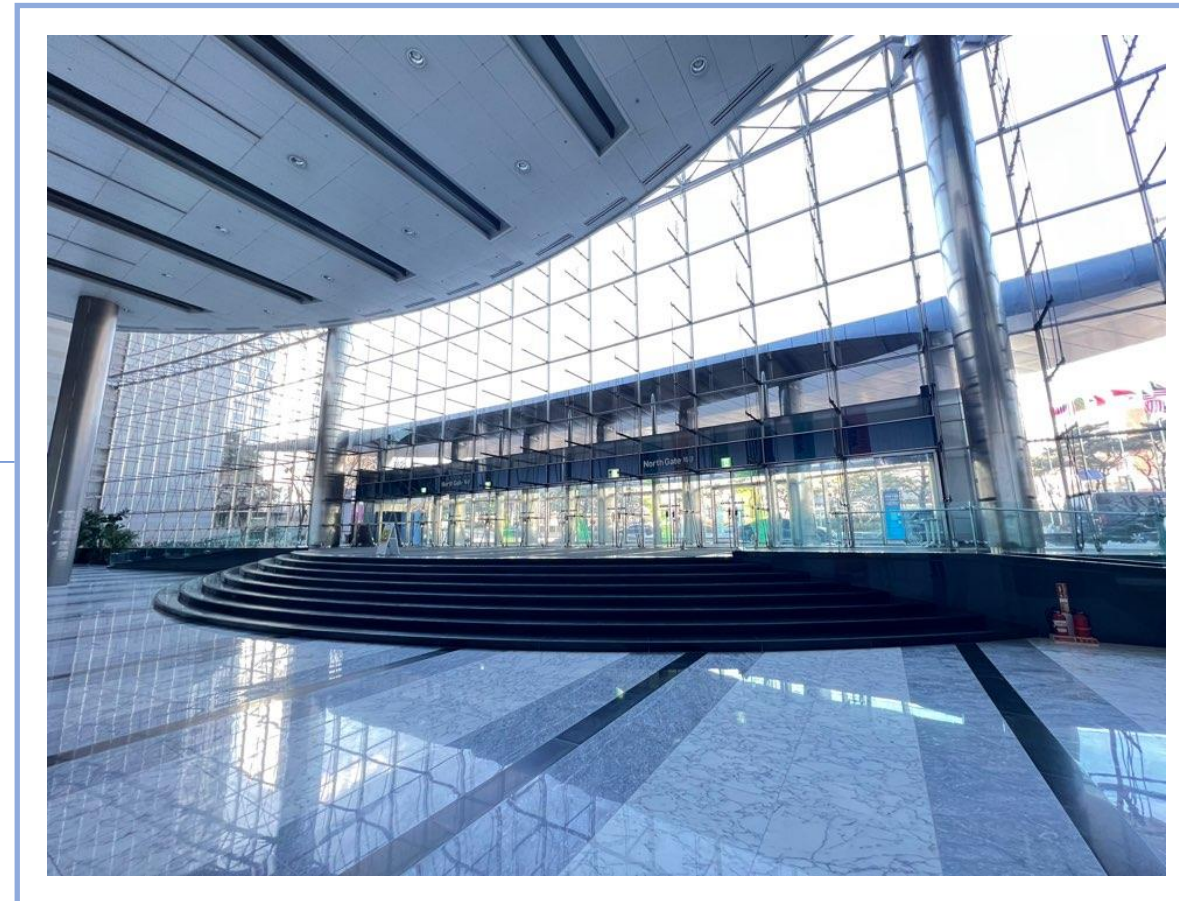
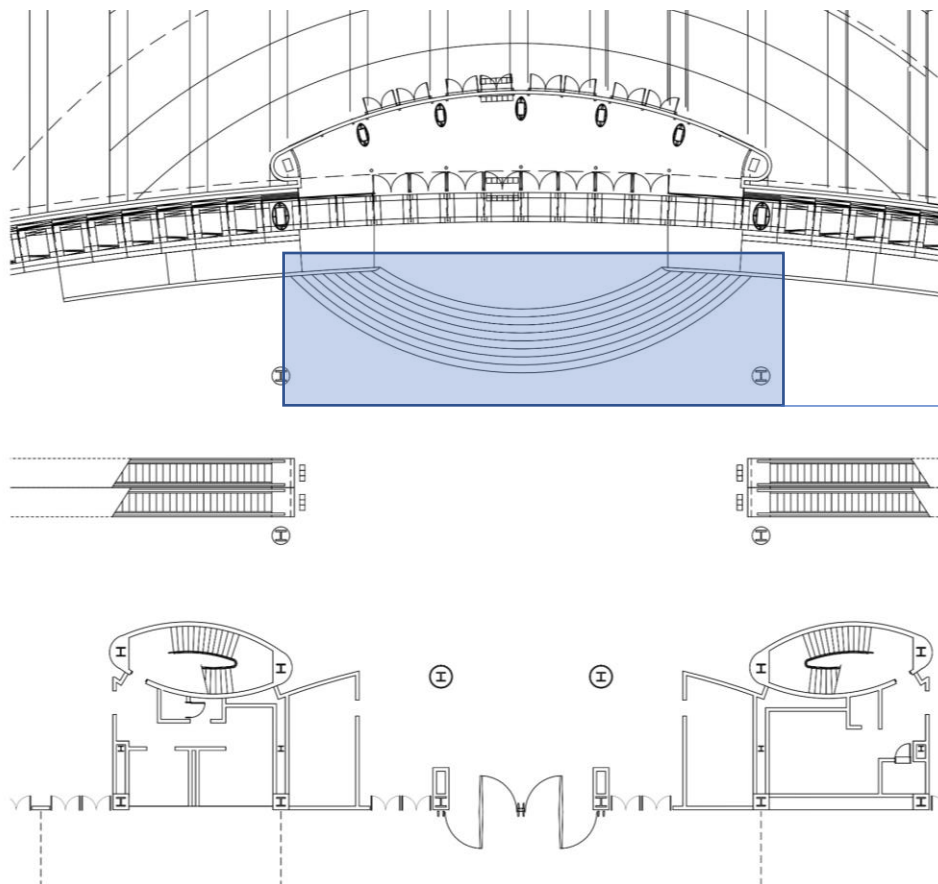

위 치 : 북문 실내 로비 계단 주변

기 간 : 2024.05.01 – 2024.05.31

특이사항 : 볼륨감 있는 조형물/포토존으로 상세 디자인 자유 제안 입찰